

ASÍ SE SIENTE UN DESARROLLO CLÍNICO PROTEGIDO

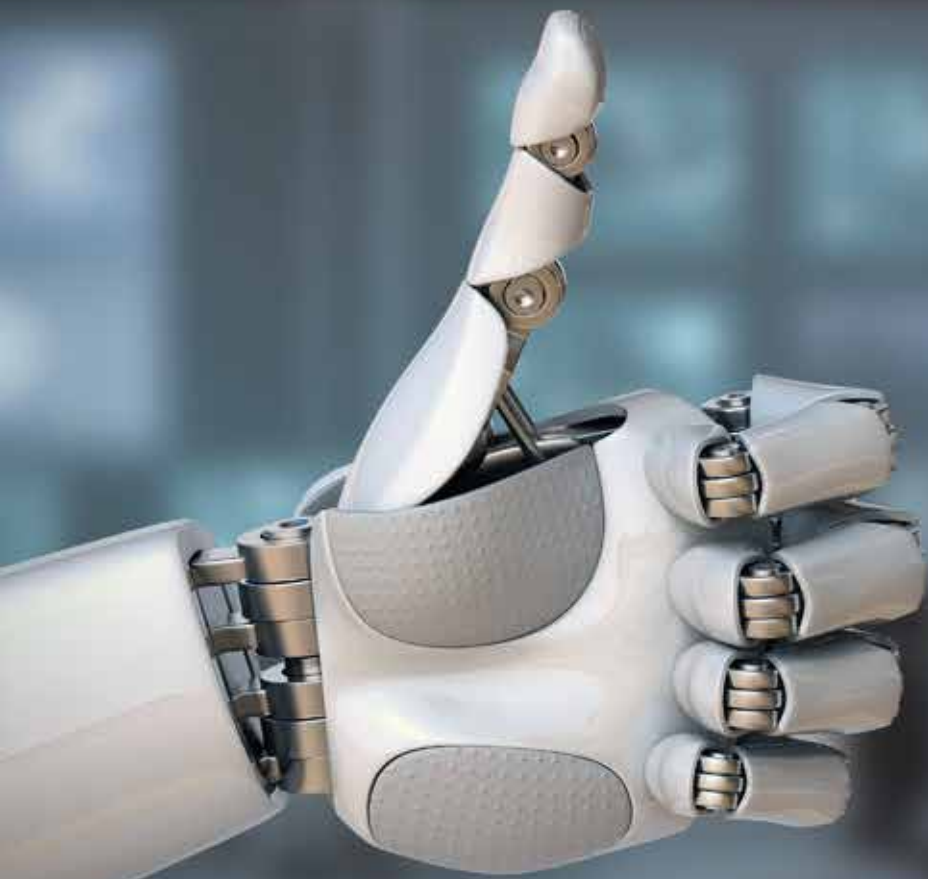

Seguro GMX de Responsabilidad Civil
para pruebas clínicas.

Los estudios clínicos realizados en seres humanos, para el desarrollo de nuevos medicamentos, procedimientos y tratamientos para la salud son un proceso de investigación, donde la responsabilidad de los profesionales de la salud y de las instituciones que los realizan está normatizada debido a los riesgos que corre el sujeto de investigación cuando le realizan pruebas clínicas.

GMX Seguros ha desarrollado una línea de negocio muy completa para proteger a los profesionistas por el daño que puedan ocasionar a un tercero, durante el proceso de las pruebas clínicas que realizan en todas sus etapas.



¿QUÉ ES?

Es un seguro de Responsabilidad Civil para empresas fabricantes de insumos de salud como medicamentos, dispositivos médicos, distribuidores e importadores del genoma humano y biológicas. Así como para aquellos que realizan estudios con injertos, trasplantes, prótesis, procedimientos físicos, químicos y quirúrgicos en seres humanos o sus productos biológicos.



¿PARA QUIÉN ES?

Dirigido a aquellos que realizan ensayos clínicos para investigar nuevos medicamentos, vacunas, prótesis e injertos; y los profesionistas de la salud que participen en sus pruebas.



COBERTURAS

Responsabilidad Civil

- RC para sus actividades e inmuebles
- Responsabilidad Civil Profesional por las pruebas clínicas o protocolos de investigación y los servicios de atención médica necesarios en el procedimiento, incluyendo el uso de insumos para la salud y objetos peligrosos
- El pago de la indemnización que el Asegurado deba a terceros, por daños causados por culpa, negligencia o impericia. Así como las afectaciones ocasionadas por la utilización de materiales o aparatos peligrosos, utilizados



FUNCIONES DE LA PÓLIZA

Función de análisis y defensa legal del Asegurado

- Tramitación judicial
- Tramitación extrajudicial
- Pago de primas de fianzas y entrega de cauciones (Hasta el límite máximo de responsabilidad contratado)

Indemnización al tercero

El pago de la indemnización que el Asegurado deba a terceros, por daños causados por culpa, negligencia o impericia, así como las afectaciones ocasionadas por el uso de materiales o aparatos que por su propia naturaleza son peligrosos.

- Reparación del daño
- Perjuicios
- Daño moral



ATENCIÓN ESPECIALIZADA DE LAS RECLAMACIONES

GMX Seguros cuenta con una amplia red de especialistas en la atención de reclamaciones en todo el territorio mexicano. Nuestros conocimientos y experiencia son decisivos para el adecuado manejo de cualquier reclamación.

CONTACTA A TU AGENTE DE SEGUROS O ACÉRCATE A GMX SEGUROS DONDE ENCONTRARÁS LA PROTECCIÓN QUE TU EMPRESA NECESITA

Ciudad de México

Tel.: (55) 5480.4000 - 800.718.8946
informacion@gmx.com.mx

Atención Metropolitana

Tel.: (55) 5393.2402
atencionmetropolitana@gmx.com.mx

Guadalajara

Tel.: (33) 3616.7609 - 800.508.5720
guadalajara@gmx.com.mx

Monterrey

Tel.: (81) 8356.7330 - 800.504.0278
monterrey@gmx.com.mx

León

Tel.: (477) 718.3656 - 800.501.3577
leon@gmx.com.mx

Mérida

Tel.: (999) 920.4202 - 800.504.0173
merida@gmx.com.mx

Chihuahua

Tel.: (614) 4377.144
chihuahua@gmx.com.mx

Puebla

Tel.: (222) 246.7816 - 800.005.2020
puebla@gmx.com.mx

Tijuana

Tel.: (664) 683.5464 - 800.019.9090
tijuana@gmx.com.mx

Querétaro

Tel.: (442) 212.9231 - 800.624.0055
queretaro@gmx.com.mx

Cuernavaca

Tel.: (77) 7322.5061 - (77) 7322.4267
cuernavaca@gmx.com.mx

Aguascalientes

Tel.: (44) 9369.1872
aguascalientes@gmx.com.mx

Mazatlán

Tel.: (669) 105.4689
mazatlan@gmx.com.mx

Hermosillo

Tel.: (662) 1359.508
hermosillo@gmx.com.mx

**Tecoyotitla 412, Edificio GMX.
Col. Ex-Hacienda de Guadalupe Chimalistac,
Álvaro Obregón, México, CDMX 01050.**

www.gmx.com.mx

Este folleto es de carácter informativo para mayor información contacta a tu agente de seguros o a GMX Seguros.
